

# 연계·융합·마이크로전공 이수신청 매뉴얼

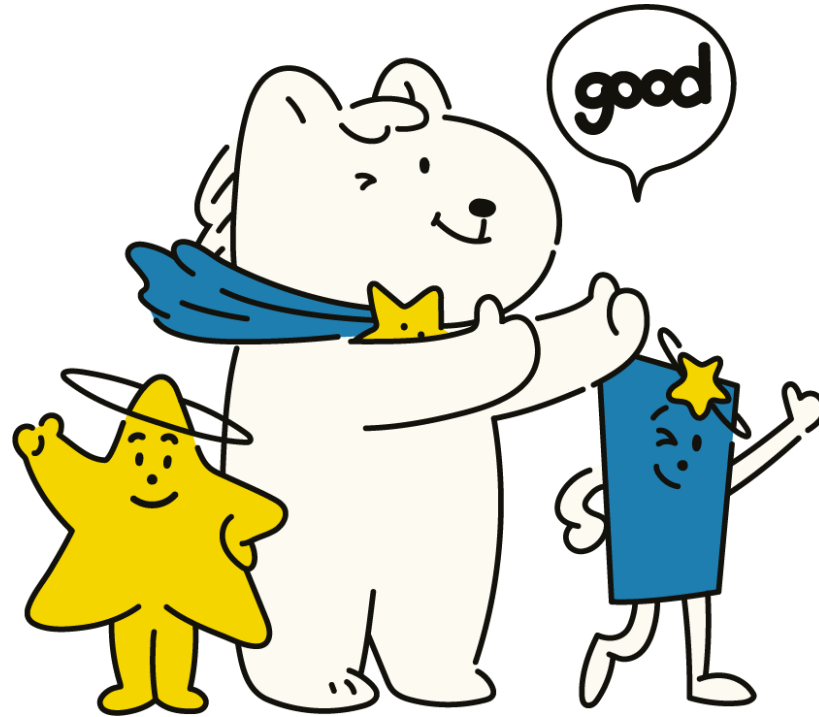

수퍼스타칼리지 융합학부

- 신청자격 : 신(편)입학 후 2학기 이상 등록한 자
- 신청기간 : **2025. 3. 3.(월)~3. 16.(일)**
- 신청방법 : inSTAR 신청 → 신청기간이 끝난 후 융합교육지원센터 승인
- 문의사항 : 교육혁신본부 융합교육지원센터 ☎ 220-2824

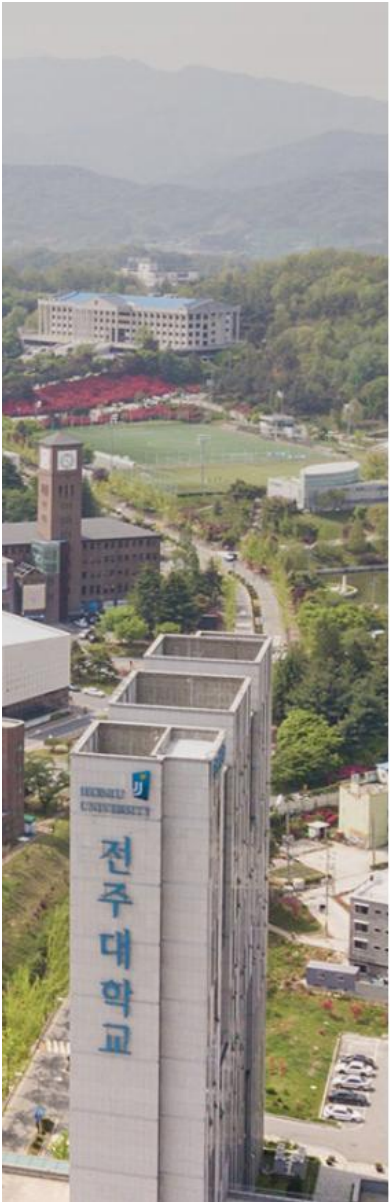

수퍼스타를 키우는 곳 —  
전주대학교 inSTAR

1

아이디 |

비밀번호

로그인

아이디 찾기 > | 비밀번호찾기 >  아이디 저장



## Notice

|                                    |            |
|------------------------------------|------------|
| 2023-1학기 중간 강의평가 교원 피드백 입력 안내      | 2023-05-02 |
| 2023-1학기 Step-Up 장학금 지원 안내         | 2023-04-26 |
| 2023학년도 1학기 중간 강의평가 연장 실시 안내       | 2023-04-24 |
| [아이폰사용자] 전자출결앱 재설치 안내              | 2023-04-10 |
| 2023학년도 하계 해외봉사활동 모집 공고(+참가신청서 첨부) | 2023-03-23 |
| 생활관 입사시 동선 안내                      | 2023-03-03 |
| 2023학년도 1학기 모바일 출결관리 앱 이용 방법 안내    | 2023-03-02 |

## ① 전주대 inSTAR 로그인

전주대학교 inSTAR

Office 365 Apple on Campus 교육할인스토어 onSTAR [목표적무설정] 증명발급

웹메일 5    메시지 0    웹디스크 -조회중-    도서관 0/0

휴보강현황

| 구분         | 휴강일자 | 보강일시 | 과목명 | 장소 |
|------------|------|------|-----|----|
| 데이터가 없습니다. |      |      |     |    |

전체공지    학사관리    more    학칙개정사항    FAQ    more

|              |                                    |  |  |                                      |
|--------------|------------------------------------|--|--|--------------------------------------|
| 2023-05-02 화 | 2023-1학기 중간 강의평가 교원 피드백 입력 안내      |  |  | ■ 학사제도 (성적처리 절대평가 과목 추가) 변경 사전 안내    |
| 2023-04-24 월 | 2023학년도 1학기 중간 강의평가 연장 실시 안내       |  |  | ■ 학사제도 (ROTC 후보생 수강신청 제한확정) 변경 사전 안내 |
| 2023-04-10 월 | [아이폰사용자] 전자출결앱 재설치 안내              |  |  | ■ 학사제도 (일반 휴학 및 편입생 휴학) 변경 사전 안내     |
| 2023-03-02 목 | 2023학년도 1학기 모바일 출결관리 앱 이용방법 안내     |  |  | ■ 휴복학 및 자퇴 신청시의 절차 변경사항 안내           |
| 2023-01-27 금 | 2023년 1학기 (학생)예비군 전입신고서 제출 안내문 안내  |  |  | ■ 학사제도 변경사항 안내                       |
| 2022-12-12 월 | 2022학년도 2학기 기말고사 및 성적처리 관련 유의사항 안내 |  |  | ■ K-MOOC 특별학점 인정 안내                  |
|              |                                    |  |  | ■ 학사제도 변경사항 안내                       |
|              |                                    |  |  | ■ 규휴학 신청시기 변경                        |

2

연계·융합·마이크로전공 신청

## ② 학사관리

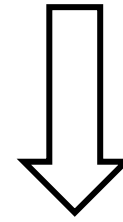

## 연계·융합· 마이크로전공 신청

# 신청방법



Home > 학사관리 > 연계·융합·마이크로전공 신청 (UEM\_4200)

다전공 구분  연계전공  융합전공  마이크로전공

조회

3

③ [다전공 구분]

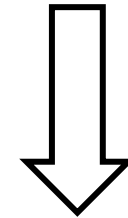

신청 내역

| No.        | 년도 | 학기 | 전공구분 | 전공명 | 이수포기<br>신청구분 | 신청일자 | 접수일자 | 접수상태 | 비고 | 취소 |
|------------|----|----|------|-----|--------------|------|------|------|----|----|
| 데이터가 없습니다. |    |    |      |     |              |      |      |      |    |    |

④ 전공안내 파일 확인

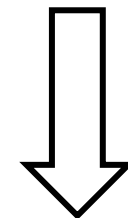

연계, 융합, 마이크로 전공

| No | 전공구분 | 전공명      | 학위명        | 주관학과       | 공인<br>인증 | 신청   |      |      | 비고 |
|----|------|----------|------------|------------|----------|------|------|------|----|
|    |      |          |            |            |          | 파일열기 | 이수신청 | 변경신청 |    |
| 1  | 융합전공 | 경영법학     | 경영법학사      | 법학과        | Q        | 파일열기 | 이수신청 |      |    |
| 2  | 융합전공 | 국민연금     | 연금학사       | 경영학과       | Q        | 파일열기 | 이수신청 |      |    |
| 3  | 융합전공 | 국토정보학    | 국토정보학학사    | 부동산국토정보학과  | Q        | 파일열기 | 이수신청 |      |    |
| 4  | 융합전공 | 농생명-ICT  | 농생명-ICT학사  | 바이오기능성식품학과 | Q        | 파일열기 | 이수신청 |      |    |
| 5  | 융합전공 | 대물차량손해사정 | 대물차량손해사정학사 | 금융보험학과     | Q        | 파일열기 | 이수신청 |      |    |
| 6  | 융합전공 | 드론       | 드론융합학사     | 토목환경공학과    | Q        | 파일열기 | 이수신청 |      |    |
| 7  | 융합전공 | 라이프스타일기획 | 라이프스타일기획학사 | 산업디자인학과    | Q        | 파일열기 | 이수신청 |      |    |
| 8  | 융합전공 | 보컬퍼포먼스   | 보컬퍼포먼스학사   | 공연방송연기학과   | Q        | 파일열기 | 이수신청 |      |    |
| 9  | 융합전공 | 사회적경제    | 사회적경제학사    | 게임콘텐츠학과    | Q        | 파일열기 | 이수신청 |      |    |
| 10 | 융합전공 | 스마트시티    | 스마트시티학사    | 토목환경공학과    | Q        | 파일열기 | 이수신청 |      |    |

4

5

⑤ 이수신청 클릭

## 신청입력정보

저장

|      |  |      |   |
|------|--|------|---|
| 접수상태 | 신청   | 이수구분 | <input type="radio"/> 복수전공 <input type="radio"/> 부전공                                  |
| 전공구분 | <input type="radio"/> 복수전공 <input type="radio"/> 부전공 <input type="radio"/> 연계전공 <input checked="" type="radio"/> 융합전공 <input type="radio"/> 마이크로전공 | 신청구분 | <input checked="" type="radio"/> 이수 <input type="radio"/> 포기 <input type="radio"/> 변경 |
| 전공선택 | 국민연금   |      |   |
| 신청사유 | <div style="border: 2px solid red; height: 150px;"></div>  |      |   |

6

## ⑥ 신청입력정보 작성 후 저장

- ✓ 신청사유는 구체적으로 작성
- ✓ 전공 교육과정을 꼭 확인!
- ✓ 마이크로전공 신청 시 이수제한학과 확인!