

연계·융합·마이크로전공 이수신청 매뉴얼

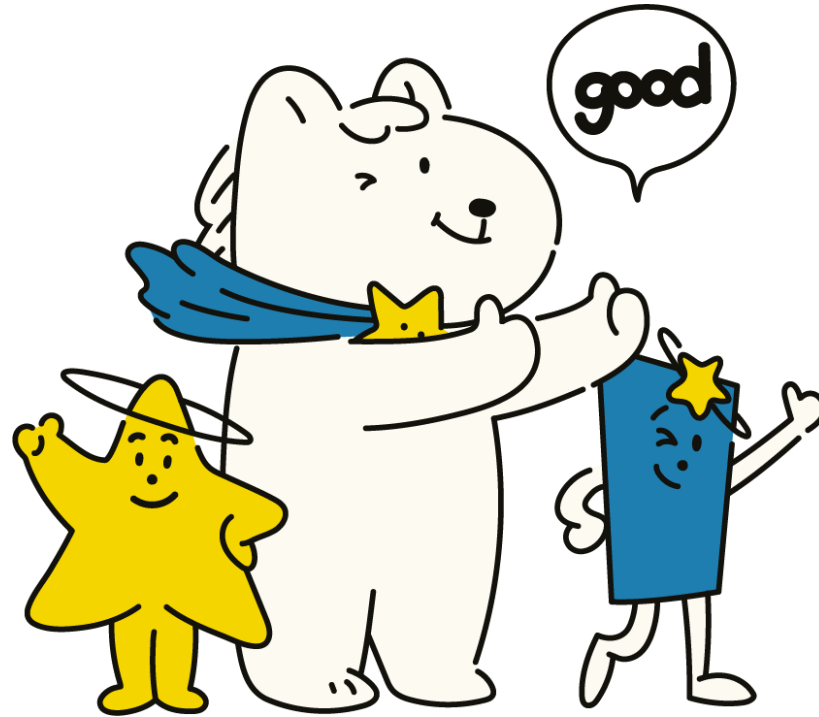

수퍼스타칼리지 융합학부

- 신청자격 : 신(편)입학 후 2학기 이상 등록한 자
- 신청기간 : **2025. 1. 13.(월)~1. 19.(일)**
- 신청방법 : inSTAR 신청 → 신청기간이 끝난 후 융합교육지원센터 승인
- 문의사항 : 교육혁신본부 융합교육지원센터 ☎ 220-2824

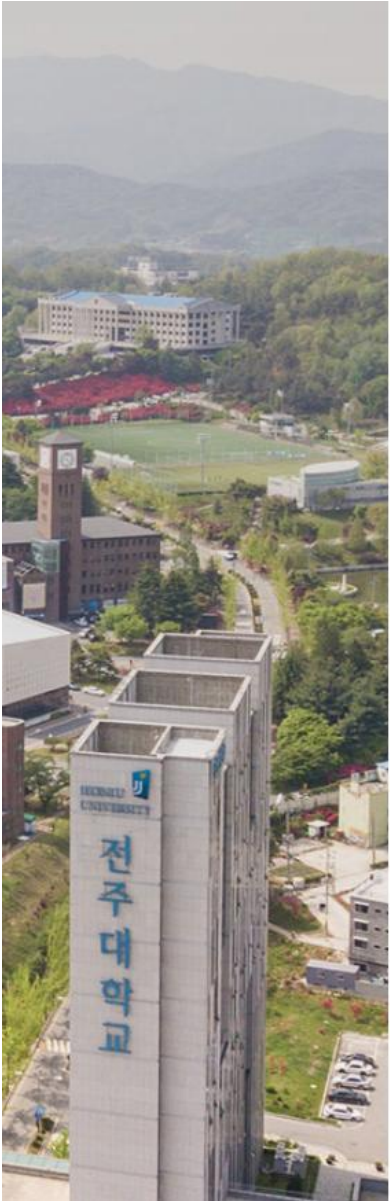

수퍼스타를 키우는 곳 —
전주대학교 inSTAR

1

비밀번호

로그인

[아이디 찾기](#) | [비밀번호찾기](#) 아이디 저장



Notice

2023-1학기 중간 강의평가 교원 피드백 입력 안내	2023-05-02
2023-1학기 Step-Up 장학금 지원 안내	2023-04-26
2023학년도 1학기 중간 강의평가 연장 실시 안내	2023-04-24
[아이폰사용자] 전자출결앱 재설치 안내	2023-04-10
2023학년도 하계 해외봉사활동 모집 공고(+참가신청서 첨부)	2023-03-23
생활관 입사시 동선 안내	2023-03-03
2023학년도 1학기 모바일 출결관리 앱 이용 방법 안내	2023-03-02

① 전주대 inSTAR 로그인

☰
전주대학교 inSTAR

Office 365
Apple on Campus
교육할인스토어
onSTAR [목표적무설정]
증명발급

웹메일
5

메세지
0

웹디스크
-조회중-

도서관
0/0

휴보강현황

구분	휴강일자	보강일시	과목명	장소
<p>데이터가 없습니다.</p>				

전체공지 학사관리 more

날짜	제목	내용
2023-05-02 화	2023-1학기 중간 강의평가 교원 피드백 입력 안내	<ul style="list-style-type: none"> 학사제도 (성적처리 절대평가 과목 추가) 변경 사전 안내
2023-04-24 월	2023학년도 1학기 중간 강의평가 연장 실시 안내	<ul style="list-style-type: none"> 학사제도 (ROTC 후보생 수강신청 제한확정) 변경 사전 안내
2023-04-10 월	[아이폰사용자] 전자출결앱 재설치 안내	<ul style="list-style-type: none"> 학사제도 (일반 휴학 및 편입생 휴학) 변경 사전 안내
2023-03-02 목	2023학년도 1학기 모바일 출결관리 앱 이용 방법 안내	<ul style="list-style-type: none"> 휴복학 및 자퇴 신청시의 절차 변경사항 안내
2023-01-27 금	2023년 1학기 (학생)예비군 전입신고서 제출 안내문 안내	<ul style="list-style-type: none"> 학사제도 변경사항 안내
22-12-12 월	2022학년도 2학기 기말고사 및 성적처리 관련 유의사항 안내	<ul style="list-style-type: none"> K-MOOC 특별학점 인정 안내 학사제도 변경사항 안내 규휴학 신청시기 변경

학칙개정사항 **FAQ** more

2

연계·융합·마이크로전공 신청

② 학사관리

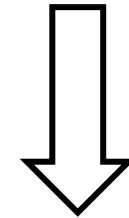

연계·융합·마이크로전공 신청

신청방법



Home > 학사관리 > 연계·융합·마이크로전공 신청 (UEM_4200)

다전공 구분 연계전공 융합전공 마이크로전공

Q 조회

3

③ [다전공 구분]

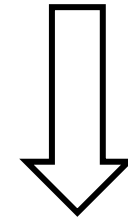

신청 내역

No.	년도	학기	전공구분	전공명	이수포기 신청구분	신청일자	접수일자	접수상태	비고	취소
데이터가 없습니다.										

④ 전공안내 파일 확인

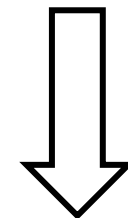

연계, 융합, 마이크로 전공

No	전공구분	전공명	학위명	주관학과	공인 인증	신청			비고
						파일열기	이수신청	변경신청	
1	융합전공	경영법학	경영법학사	법학과	Q	파일열기	이수신청		
2	융합전공	국민연금	연금학사	경영학과	Q	파일열기	이수신청		
3	융합전공	국토정보학	국토정보학학사	부동산국토정보학과	Q	파일열기	이수신청		
4	융합전공	농생명-ICT	농생명-ICT학사	바이오기능성식품학과	Q	파일열기	이수신청		
5	융합전공	대물차량손해사정	대물차량손해사정학사	금융보험학과	Q	파일열기	이수신청		
6	융합전공	드론	드론융합학사	토목환경공학과	Q	파일열기	이수신청		
7	융합전공	라이프스타일기획	라이프스타일기획학사	산업디자인학과	Q	파일열기	이수신청		
8	융합전공	보컬퍼포먼스	보컬퍼포먼스학사	공연방송연기학과	Q	파일열기	이수신청		
9	융합전공	사회적경제	사회적경제학사	게임콘텐츠학과	Q	파일열기	이수신청		
10	융합전공	스마트시티	스마트시티학사	토목환경공학과	Q	파일열기	이수신청		

4

5

⑤ 이수신청 클릭

신청입력정보

저장

접수상태	신청	이수구분	<input type="radio"/> 복수전공 <input type="radio"/> 부전공
전공구분	<input type="radio"/> 복수전공 <input type="radio"/> 부전공 <input type="radio"/> 연계전공 <input checked="" type="radio"/> 융합전공 <input type="radio"/> 마이크로전공	신청구분	<input checked="" type="radio"/> 이수 <input type="radio"/> 포기 <input type="radio"/> 변경
전공선택	국민연금		
신청사유			

6

⑥ 신청입력정보 작성 후 저장

- ✓ 신청사유는 구체적으로 작성
- ✓ 전공 교육과정을 꼭 확인!
- ✓ 마이크로전공 신청 시
이수제한학과 확인!